MAGNUM HeatBoard Cable Set

Product details

HeatBoard-set voor 10 m²

1 x Verwarmingskabel van 100 m / 1000 Watt
1 x MAGNUM Remote Control WiFi-thermostaat inclusief vloersensor
- Flexibele buis t.b.v. vloersensor
- Aluminiumtape
- Installatievoorschriften & Check/Controle kaart

Oppervlakte, vermogen en warmteafgifte

De MAGNUM HeatBoard Cable heeft een vermogen van 10 W per strekkende meter en geeft bij installatie op de HeatBoard-systeemplaten een warmteafgifte van 100 W/m².
De kabel in deze set wordt gebruikt voor een oppervlakte van 10 m².
Zorg ervoor dat de elektrische kabel altijd in zijn geheel verwerkt wordt, want deze mag **nooit** worden ingeknipt. Mocht het te verwarmen vloeroppervlak groter zijn, dan kunnen er 2 of meer kabels op 1 thermostaat worden aangesloten. Dit kan tot een maximum oppervlak van 34 m² (3.400 W).

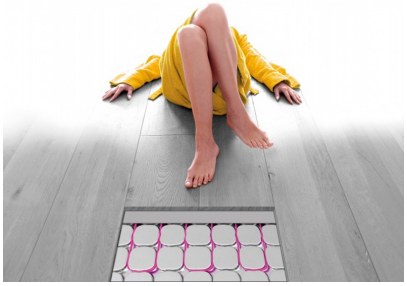

Installatie HeatBoard

MAGNUM HeatBoard is direct toepasbaar onder zwevende vloerafwerkingen als hout, parket of laminaat. Dit dunne vloerverwarmingssysteem wordt aangestuurd door een digitale klokthermostaat met vloersensor en zorgt voor een zeer gelijkmatige opwarming.

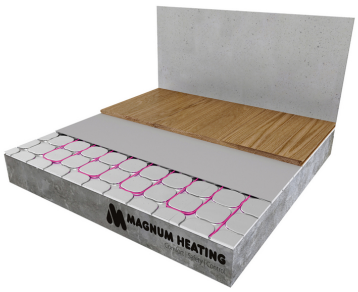

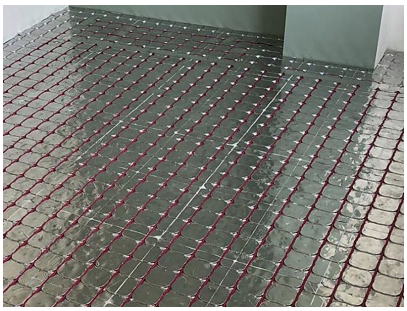

Extra Informatie

• Inclusief MAGNUM-thermostaat
• Voor elektrische droogbouw-installaties
• Onderhoudsvrije verwarming
• Voor zowel nieuwbouw als renovatie
• Toepasbaar als bijverwarming
• Lage aanschafkosten
• Zeer eenvoudige installatie
• Eenvoudig in gebruik

Garantie MAGNUM elektrische vloerverwarmingskabel

U heeft 10 jaar garantie op de elektrotechnische werking van de verwarmingskabel wanneer deze volgens de installatievoorschriften verwerkt is en 2 jaar op de thermostaat en de vloersensor.

Technische details

Artikelnummer: HB1000SET-ZW

Technische details MAGNUM HeatBoard-kabel (100 m /1000 Watt)

Deze 2-conductor vloerverwarmingskabel heeft een dikte van 7 mm en past precies in de voorgevormde kabelgoten van het HeatBoard-systeem.
MAGNUM Heatboard is alleen toe te passen bij harde droge vloersystemen met een plankdikte van minimaal 8 mm (zoals laminaat, hout en parket). Bij flexibele vloerbedekking (zoals PVC-stroken, linoleum en marmoleum) dient er eerst MAGNUM DuoBoard tussen het verwarmingssysteem en de vloerbedekking te worden aangebracht.

EMC-vrije, twee-aderige kabel met 2,5 meter drie-aderige voedingskabel.
• Chroom/Nikkel weerstandsdraad
• XLPE isolatie
• Spanning ; 230 Volt
• Vermogen 10 Watt per strekkende meter

• PVC beschermmantel
• Kabeldiameter ; ca. 7 mm
• Voedingskabel ; 2,5 meter
• VDE gecertificeerd

• Volledig omsloten door aluminium aardmantel
• Unieke blinde verbinding tussen verwarmings- en aansluitkabel
• Geproduceerd in overeenstemming met de huidige IEC 800 normen

VDE
REG.-Nr. 40041320

Downloads

MAGNUM HeatBoard-Cable Installatievoorschriften
MAGNUM MRC-thermostaat Installatievoorschriften

Video

[zijkant]

Op zoek naar een ander formaat?
Bekijk ons volledige aanbod HeatBoard-verwarmingskabels.

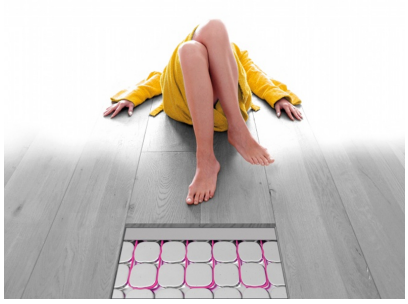

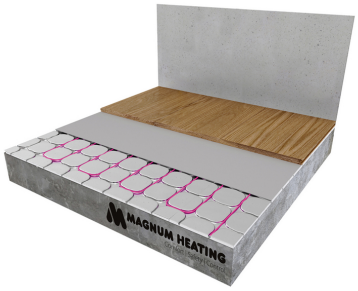
MAGNUM HEATING

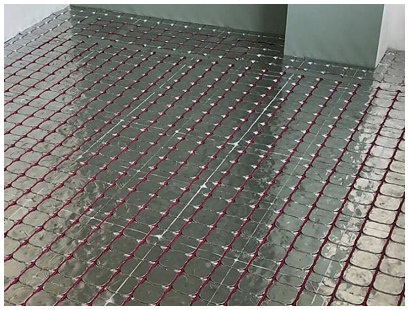

WiFi
App Store
Google Play
amazon alexa
MONDAY
21.5 °C
MENU
MAGNUM

21.5 °C
21.5 °C